

## CRITÉRIOS PARA SUBMISSÃO E APROVAÇÃO DE RESUMOS

DATA PARA ENVIOS DOS TRABALHOS CIENTÍFICOS:

DE 25 DE SETEMBRO A 06 DE OUTUBRO DE 2017.

Serão aceitos apenas resumos científicos que estiverem dentro das seguintes regras:

- Apenas os trabalhos em que pelo menos um dos autores esteja inscrito no evento;
- Após o envio, o resumo não poderá mais ser corrigido ou substituído;
- O resumo será analisado por uma comissão formada por professores da área e o trabalho poderá ou não ser aceito;
- Os trabalhos aceitos deverão ser apresentados na forma de pôster;
- O primeiro autor será responsável por qualquer questão legal ou ética que possa ser levantada contra o conteúdo ou forma de execução do trabalho apresentado;
- Os resumos deverão ser enviados para o e-mail: **fisiounifafibe@gmail.com**.

Divulgação dos resultados até o dia 16 de outubro.

Não serão aceitos como resumos: simples descrição de projeto; intenção de trabalho; resumo que não apresente as regras de sua construção.

## REGRAS DE CONSTRUÇÃO DO RESUMO

O resumo deve ser apresentado em forma estruturada, incluindo os seguintes itens separadamente:

**Introdução** - visão geral sobre o assunto, indicando a relevância da pesquisa.

**Objetivo** - intuito da pesquisa ou do trabalho.

**Método**: como o trabalho foi realizado (procedimentos, estratégias, os sujeitos, participantes, documentos, equipamentos, ambientes, etc).

**Resultados** - os resultados obtidos; se for o caso, fazer referência à metodologia estatística empregada.

**Conclusões** - basearem-se nos dados apresentados no item resultados, referindo-os aos objetivos da pesquisa.

O resumo deve ser escrito em fonte *Times New Roman*, tamanho 12, com espaços duplos, contendo uma exposição concisa, em um único parágrafo.

Conter até 1700 caracteres, incluindo o título e as palavras chaves.

Não será aceito resumo que estiver fora das normas solicitadas.

Logo após o título do trabalho deverá ser colocado o nome dos autores, as instituições as quais pertencem e um e-mail de contato.

Uma lista de termos de indexação ou palavras-chave (não mais que 6) deve ser incluída. Recomenda-se o uso do decs - descritores em ciências da saúde (<http://decs.bvs.br>).

Comissão organizadora e coordenação do curso.

# XVI JORNADA Fisioterapia

XII ENCONTRO DE EGRESSOS  
XV ENCONTRO DE INICIAÇÃO CIENTÍFICA

23 A 27  
OUTUBRO  
2017



## UNIFAFIBE

ESTRUTURA PRA TODA VIDA

CENTRO UNIVERSITÁRIO UNIFAFIBE  
Rua Prof. Orlando França de Carvalho, 325/326 - Centro  
Bebedouro|SP - Fone: 17 3344 7100

[www.unifafibe.com.br](http://www.unifafibe.com.br)

23 A 27 OUTUBRO 2017

# XVI JORNADA Fisioterapia

XII ENCONTRO DE EGRESSOS  
XV ENCONTRO DE INICIAÇÃO CIENTÍFICA

AS MÃOS DO FISIOTERAPEUTA

UM OLHAR PARA HUMANIZAÇÃO



## PROGRAMAÇÃO

### 23/10.SEGUNDA-FEIRA

19h10min – Credenciamento

19h10min às 20h  
**Coquetel de abertura da Jornada da Fisioterapia**  
Apresentação artística: apresentação cultural e artística da fisioterapia

20h  
**Abertura solene**  
Local: Anfiteatro I

**Prof. Dr. Hélio José dos S. Souza**  
Pró-Reitor Acadêmico do Unifafibe

**Prof. Me. Oswaldo Luiz Stamato Taube**  
Coordenador do curso de Fisioterapia

### 24/10.TERÇA-FEIRA

08h  
**Café da manhã com pacientes**  
“IV RODA DE CONVERSA COM OS PACIENTES:  
A VISÃO DO LADO DE QUEM RECEBE OS CUIDADOS DA FISIOTERAPIA”

09h30min – Coffee Break

10h  
**PALESTRA: ATENÇÃO DOMICILIAR EM CUIDADOS PALIATIVOS**  
Prof.a Me. Eliana Fazuoli Chubaci

12h – Intervalo/Almoço

13h30min  
**PALESTRA: AVALIAÇÃO MULTIDIMENSIONAL NO IDOSO, EQUILÍBRIO E O BESTEST**  
Prof.a Me. Talita Andrea Bordini Malaman

15h – Coffee Break

15h30min – Gincana Acadêmica

19h10min – Sorteio de Brindes/Palestra

19h30min  
**PALESTRA: MICROFISIOTERAPIA**  
Prof.a Me. Gabriela Bombarda Almado

20h40min – Coffee Break

21h10min  
**I WORKSHOP DE TERAPIAS ALTERNATIVAS APLICADAS À FISIOTERAPIA**  
Prof.a Me. Gabriela Bombarda Almado

22h10min – Sorteio de Brindes

### 25/10.QUARTA-FEIRA

**DIA ROSA E NOITE AZUL**

08h  
**PALESTRA: ASPECTOS FISIOLÓGICOS DO PARTO**  
Prof.a Dra. Roberta Leopoldino de Andrade

09h30min – Coffee Break

10h  
**PALESTRA: A ATUAÇÃO DA FISIOTERAPIA NO PARTO HUMANIZADO**  
Fisiot. Esp. Aline Pinocci Brandao

12h – Intervalo

13h30min  
**PALESTRA: TRATAMENTO ATRAVÉS DA IRIDOLOGIA**  
Prof.ª Esp. Maria Izabel Marim Pita Duarte

15h - Coffee Break  
**XV ENCONTRO DE INICIAÇÃO CIENTÍFICA**

15h30min às 17h  
**III Campeonato de Voley**

19h10min – Sorteio de Brindes

19h30min  
**PALESTRA: “SAÚDE E PREVENÇÃO DO CÂNCER”**  
Prof. José Renato Garcia

20h50min – Coffee Break

21h20min  
**MESA REDONDA MODERNA:  
DEBATE SOBRE SAÚDE DO HOMEM E DA MULHER**  
Prof.a. Dra. Roberta Leopoldino de Andrade Batista  
Prof.a. Me. Ana Helena Lopes  
Prof.a. Daniela Zaiden Paro  
Prof.a. Me. Sueli Aparecida Alves  
Prof.a. MSc. Thieli Libardoni  
Prof. José Renato Garcia

### 26/10.QUINTA-FEIRA

08h – Início dos Minicursos

**MINICURSO I**  
**Práticas em Mobilização Neural**  
30 vagas



**Prof. Me. Fernando Cordeiro Vilar Mendes**  
*Graduação: Fisioterapia (UNINGÁ-2006); Pós-Graduação Latu-Sensu: Fisioterapia do Trabalho (IBRATE-2007); Anatomia Humana (UEM-2011); Fisioterapia em Ortopedia e Traumatologia (UNINGÁ-2015)- Fisioterapia Neurofuncional (INSPIRAR-cursando); Pós-Graduação Strictu-Sensu: - Mestrado em Educação Física na Linha de Biomecânica (UEM-2015) Atuação Profissional: - Docente do Centro Universitário Ingá – UNINGÁ (desde 2010) - Gestor e Docente de Cursos de Aperfeiçoamento e Pós-Graduação em Fisioterapia - Fisioterapeuta e proprietário da Fisiolar – Fisioterapia Domiciliar de Maringá-PR.*

**MINICURSO II**  
**Visão da osteopatia nas disfunções posturais**  
30 vagas



**Prof. Esp. Alberto George Buttros**  
*Graduado em Fisioterapia – NIMAR- Universidade de Marília; Pós-Graduado Lato Sensu em Acupuntura Sistêmica pelo IBRAM - Instituto Brasileiro de Acupuntura Ribeirão Preto-SP; formação em Osteopatia Estrutural pela Escola de Osteopatia de Madrid - Campinas-SP; formação em Quiropraxia Estrutural pelo IBRAQUI- Instituto Brasileiro de Quiropraxia - São Paulo; formação completa em Osteopatia Estrutural, Visceral, Craniana e Informativa pelo IDOT - Instituto Docusse de Osteopatia e Terapia Manual - Ribeirão Preto-SP.*

**MINICURSO III**  
**Abordagens e técnica de Fisioterapia Respiratória no ambiente hospitalar**  
30 vagas

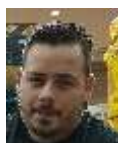

**Prof. Esp. Felipe Campos Ferreira**  
*Fisioterapeuta Assistencial e Coordenador na UTI - Adulto - Santa Casa de Misericórdia de Barretos - SP; Fisioterapeuta Titular Na UTI - Adulto - Hospital de Câncer de Barretos - SP; Tutor da Fisioterapia na Residência Multiprofissional e UTI Oncológica - Hospital de Câncer de Barretos - SP; Especialista em Fisioterapia Respiratória pela SCMP-Mg; Bacharelado em Fisioterapia - Claretiano - Batatais - SP.*

**Prof. Esp. Rafael Coelho**  
*Fisioterapeuta titular na Unidade de Terapia Intensiva do Hospital de Câncer de Barretos, preceptor no Programa de Residência Multiprofissional em Terapia Intensiva Oncológica, preceptor no Programa de Residência Multiprofissional em Fisioterapia em Oncologia geral, especialista em Oncologia pelo Hospital de Câncer de Barretos, especialista em Ortopedia e Traumatologia pela Universidade Estadual de Campinas (UNICAMP), graduação em bacharelado em Fisioterapia pela Unifafibe.*

**MINICURSO IV**  
**Terapia Alternativa “Shiatsu”**  
30 vagas



**Prof. Edson Takashi Sekitani**  
*Possui graduação em fisioterapia pelo Centro Universitário Unifafibe (2013), curso técnico profissionalizante pelo Instituto de Medicina Chinesa Beijing Campus Japan de Pesquisas Clínicas(2009), ensino fundamental pela shizuoka ken kosai shi shiritsu washizu chu gakou(1993) e ensino médio pelo ensino nacional de jovens e adultos(2008).*



**MINICURSO V**  
**TERAPIA COM "DRY NEEDLING" - AGULHAMENTO A SECO**  
30 vagas

**Prof. Me. Veridiana Wanshi Arnoni**  
*Fisioterapeuta parceira da Clínica Collucci (desde 2015), Mestrando em Reabilitação e Desempenho Funcional; pesquisadora voluntária do Laboratório de Eletromiografia.*

**MINICURSO VI**  
**BANDAGEM FUNCIONAL KINESIO TAPE**  
30 vagas



**Prof. Esp. Wesley Sousa**  
*Graduação em Fisioterapia pelo Centro Universitário Unifafibe (2013); especialização em Terapia Manual e Postural pela Faculdade de Medicina de São José do Rio Preto - FAMERP (2015); formação em Cadeias Musculares, Mobilização Neural, Shiatsu, Bandagem Funcional, Dynamic Tape, Liberação Miofascial; atua na reabilitação de disfunções músculos esqueléticas do aparelho locomotor e reabilitação esportiva; Fisioterapeuta e sócio proprietário da empresa FizioX – Centro de Treinamento e Reabilitação Funcional; participante do processo de seleção para atuação nos Jogos Olímpicos Rio 2016.*

13h30min às 17h  
**Continuação dos Minicursos**

**MINICURSO I:** Práticas em Mobilização Neural  
**MINICURSO II:** Visão da Osteopatia nas Disfunções Posturais  
**MINICURSO III:** Abordagens e Técnica de Fisioterapia Respiratória no Ambiente Hospitalar  
**MINICURSO IV:** Terapia Alternativa Shiatsu  
**MINICURSO V:** Terapia com "Dry Needling" - Agulhamento a Seco  
**MINICURSO VI:** Bandagem Funcional Kinesio Tape

19h10min às 20h30min  
**PALESTRA: TRAUMATISMO RAQUIMEDULAR**  
Prof. Robson ricardo lopes

20h30min – Coffee Break

21h - XII ENCONTRO DE EGRESSOS

### 27/10.SEXTA-FEIRA

8h às 12h  
**MINICURSO I:** Práticas em Mobilização Neural  
**MINICURSO II:** Visão da Osteopatia nas Disfunções Posturais  
**MINICURSO III:** Abordagens e Técnica de Fisioterapia Respiratória no Ambiente Hospitalar  
**MINICURSO IV:** Terapia Alternativa Shiatsu  
**MINICURSO V:** Terapia com "Dry Needling" - Agulhamento a Seco  
**MINICURSO VI:** Bandagem Funcional Kinesio Tape

21h30min  
**ENCERRAMENTO DA JORNADA 2017**  
**VI FESTA TEMÁTICA: II CAI NA FISIO**  
**Traje obrigatório:** Abadã da turma  
**Local:** Bar do Jones

**COMISSÃO ORGANIZADORA**  
**XIII TURMA DA FISIOTERAPIA DO UNIFAFIBE**  
**APOIO DOS DOCENTES DO CURSO DE FISIOTERAPIA E COORDENAÇÃO**

## INSCRIÇÕES

**I PLANO DE INSCRIÇÃO:**  
Ciclo de Palestra; Mesa Redonda; Workshop; Encontro de Egresso, Encontro Científico; 1 minicurso a escolher; 1 convite para a Festa de Encerramento; Brindes da Jornada.  
**Valor - R\$ 210,00**

**II PLANO DE INSCRIÇÃO:**  
Ciclo de Palestra; Mesa Redonda; Workshop; Encontro de Egresso, Encontro Científico; 1 convite para a Festa de Encerramento; Brindes da Jornada.  
**Valor - R\$ 190,00**

**III PLANO DE INSCRIÇÃO:**  
Encontro Científico.  
**Valor - R\$ 50,00.**