

Inscrições: 21/09 a 01/10.
Local: Tesouraria da Fafibe

Investimento: R\$ 30,00 (incluso 1 minicurso e sessão de cinema)
R\$ 5,00 - Sessão de cinema (aberta ao público)

Obs. No ato da inscrição deve-se optar por um dos minicursos oferecidos.

COMISSÃO ORGANIZADORA

Coordenação

Prof^a. Dr^a. Débora L. F. P. Paro.

Discentes

Aline Machado Lombardo

Ana Paula Lima Faria

Cinthia Aparecida Pellegrino

Fernanda Gontijo J. Nicolino

Márcia Dominguez

Maria Aparecida Garcez de Oliveira

Maria de Fátima de Araújo Gardinassi

Marisa Dib

Sônia Ap. Ribeiro Colósio

Apoio:



CEDAE

Nossa Caixa



Faculdades Integradas

fafibe

BEBEDOURO/SP

Faculdades Integradas Fafibe - Bebedouro / SP
Rua Prof. Orlando França de Carvalho, n. 325 - Fone: (17) 3344-7100 - Fax: (17) 3344-7101
E-mail: fafibe@fafibe.br - [Http://www.fafibe.br](http://www.fafibe.br)

III Semana de Psicologia Fafibe

A Diversidade do Trabalho do Psicólogo

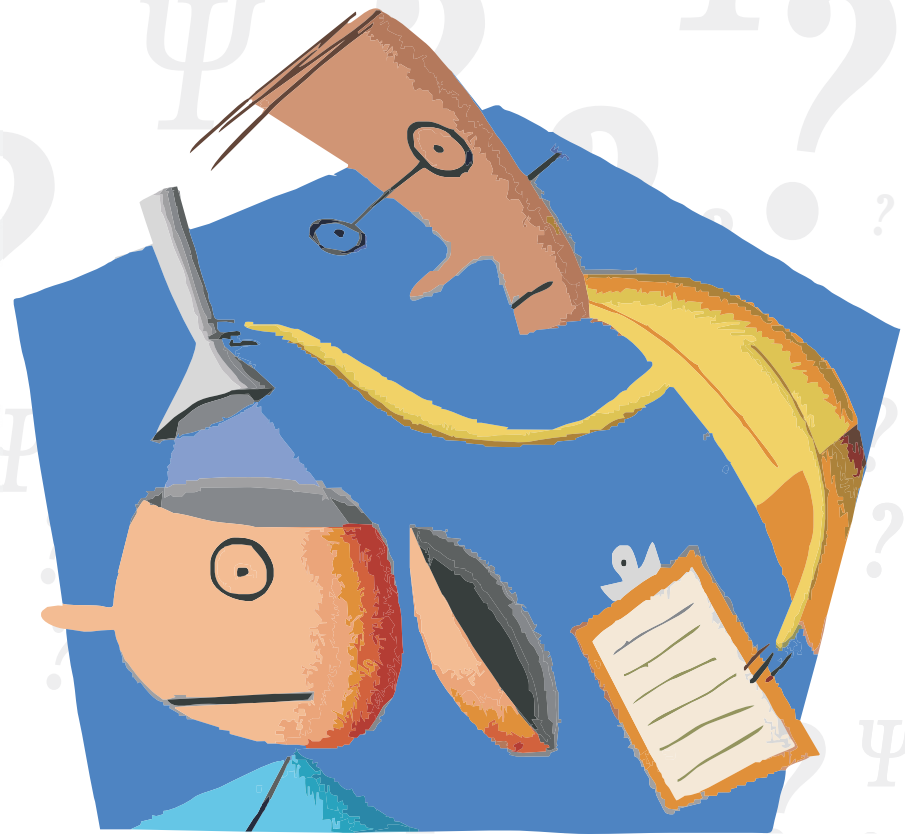

Apresentação

O curso de Psicologia é um curso muito abrangente que possibilita ao profissional da área atuar com indivíduos de diferentes idades e diversos tipos de problemática. Para isso, os profissionais devem estar preparados e treinados em diversas técnicas de atuação, sabendo lidar com as diferentes idades e necessidades de cada cliente.

Nessa perspectiva é que as Faculdades Integradas Fafibe, por meio de seu curso de Psicologia, apresentam a III SEMANA DA PSICOLOGIA.

Esse evento agrega-se às atividades complementares para os discentes do curso, trazendo um olhar diferenciado em relação à infância, bem como diferentes técnicas para a atuação com crianças e adultos em diferentes linhas de estudo.

03/10 – Quarta-feira

7h30min às 8h

Entrega de material

8h

Apresentação dos Pequenos Músicos dos CEMEIS de Botafogo, Turvânia e Bebedouro, sob a regência do maestro Edmar Carlos Batista, apresentando “Cantigas de Roda”, com o apoio da coordenadora das Creches de Bebedouro, Alessandra Fávero de Campos Gonzaga.

8h30min

Abertura oficial

Profª. Drª. Aparecida do Carmo Frigeri Berchior
Diretora Acadêmica das Faculdades Integradas Fafibe

8h45min às 10h15min

Palestra: “A Ludoterapia e a Psicoterapia de enfoque gestáltico, com crianças e adolescentes”

Francisco Bárbaro Neto - Psicólogo, Especialista em Psicologia Clínica e Escolar; Supervisor Clínico; Diretor do CEDAE (Centro de Educação Arte e Expressão de Bebedouro), Membro da Sociedade Interamericana de Psicologia.

10h15min às 10h30min

Coffee Break

10h30min às 12h30min

Minicursos

Minicurso 1

“A Ludoterapia e a Psicoterapia de enfoque gestáltico, com crianças e adolescentes”

Francisco Bárbaro Neto - Psicólogo, Especialista em Psicologia Clínica e Escolar; Supervisor Clínico; Diretor do CEDAE (Centro de Educação Arte e Expressão de Bebedouro), Membro da Sociedade Interamericana de Psicologia.

Minicurso 2

Vivência Psicodramática- “Amar e sonhar faz parte do meu viver”

Marilda Ruiz Camito Sintra - Atendimento de crianças, jovens e adultos com a técnica de Psicodrama.

04/10 – Quinta-feira

8h

Mesa Redonda: “A diversidade do trabalho do Psicólogo- diferentes abordagens em psicologia clínica”

Coordenadora: Renata A. S. Lazzarini - Psicóloga Clínica, Especialista em Psicanálise Infantil I pelo Instituto Sedes Sapientiae, Especialista em Psicopedagogia e consultora na área Educacional, Especialista em Psiquiatria adulto e infantil. Atende crianças, adolescentes e adultos.

Participantes:

Carmem Lígia Pereira Maciel - Psicóloga, especialista em Psicologia Clínica, terapeuta cognitiva formada pelo Instituto de Terapia Cognitiva - SP, membro da Associação Brasileira de Psicoterapia Cognitiva (ABPC). Atende adultos, adolescentes e crianças.

Fernanda Rizzi Bitondi - Formada pela Unesp de Bauru, Psicóloga hospitalar e supervisora do Hospital das Clínicas de Ribeirão Preto. Especialista em Psicologia Clínica Comportamental. Atende adultos.

Luciana Silva Ramos Moreira Castro - Formada pela Unesp de Bauru, Especialista em Violência Doméstica e Psicologia Hospitalar, Psicóloga no IBENE (Instituto Bebedouro de Nefrologia). Atende Crianças, adolescentes e adultos em Psicologia Clínica na abordagem Existencial Humanista.

10h

Coffee Break

10h30min às 12h30min

Estudo de Caso - “O Atendimento infantil num enfoque psicanalítico com relato de casos clínicos de crianças, incluindo um caso de hiperatividade”

Maria Aparecida da Fonseca e Castro Ramalho - Psicóloga clínica de orientação psicanalítica. Atua com crianças, adolescentes, adultos e idosos. Pedagoga e com formação em Psicanálise aplicada à Educação. Atua nas escolas como consultora e ministrando cursos e palestras para educadores e pais.

05/10 – Sexta-feira

8h

Sessão de Cinema

Psicanálise e cultura com análise do filme de Walt Disney “A Pequena Sereia”

Suely F. S. Delboni - Psicanalista da Sociedade de Psicanálise de Ribeirão Preto e da Associação Psicanalítica Internacional.

9h15min às 10h45min

Análise do filme e debate

10h45min

Coffee Break

11h às 12h30min

Teoria Multifocal

Dr. Augusto Jorge Cury - Médico, psiquiatra, psicoterapeuta e escritor. Pós-graduado em Psicologia Social desenvolveu a teoria da Inteligência Multifocal, sobre o funcionamento da mente e o processo de construção do pensamento. Desenvolve na Espanha pesquisa em Ciências da Educação na área de qualidade de vida.

12h30min

Encerramento