



ÍNDICE UNIFAFIBE DO CUSTO DA CESTA BÁSICA DE BEBEDOURO

BOLETIM ANUAL 2011

Destaques:

- *Inflação anual da cesta básica de Bebedouro é de 5,12%, aumento de R\$ 23,56.*
- *Aumento da cesta foi puxado por alimentos.*
- *Cesta subiu menos que o salário mínimo, o qual aumentou seu poder de compra para a cesta.*
- *Dos 41 produtos da cesta, 30 tiveram aumento e 11 tiveram redução de preço.*

Apresentamos o Boletim do Índice UNIFAFIBE da cesta básica de Bebedouro referente ao ano de 2011.

A cesta básica de Bebedouro sofreu uma inflação de 5,12%. A cesta custava R\$ 459,81 em dezembro de 2010 e subiu para R\$ 483,37 em dezembro de 2011, aumento de R\$ 23,56.

O Gráfico 1 e a Tabela 1 mostram a evolução dos preços da cesta em 2011, em reais. O preço mais baixo da cesta foi em janeiro, quando custava R\$ 450,50; e o pico de preço ocorreu em outubro, quando o valor alcançou R\$ 483,52.

Gráfico 1. Evolução do preço da cesta básica de Bebedouro, 2011



Tabela 1. Índice UNIFAFIBE da Cesta Básica – dezembro/2010 a dezembro/2011

Mês	Dez 2010	Jan 2011	Fev 2011	Mar 2011	Abr 2011	Mai 2011	Jun 2011	Jul 2011	Ago 2011	Set 2011	Out 2011	Nov 2011	Dez 2011
Valor da cesta (R\$)	459,81	450,50	452,92	460,60	458,45	466,22	465,30	466,86	467,92	476,47	483,52	480,18	483,37
Índice (%)		-2,02	0,54	1,70	-0,47	1,69	-0,20	0,33	0,23	1,83	1,48	-0,69	0,66

A Tabela 2 mostra a inflação da cesta básica de Bebedouro, desde 2006. Em 2011, a inflação da cesta foi menor do que nos anos de 2010, 2008 e 2007.

Tabela 2. Inflação da cesta básica – Bebedouro – 2006-2011

Ano	Preço da cesta - Início do ano	Preço da cesta – Fim do ano	Variação %	Variação R\$
2006	320,90	323,08	0,65%	2,18
2007	323,08	345,74	7,01%	22,66
2008	345,74	425,23	22,99%	79,49
2009	425,23	410,69	-3,42%	-14,54
2010	410,69	459,81	11,96%	49,12
2011	459,81	483,37	5,12%	23,56

A Tabela 3 mostra quantas cestas básicas se consegue comprar com o salário mínimo em vigência, desde o início do Índice UNIFAFIBE, em 2005, até hoje. Nos últimos anos, de modo geral, consegue-se comprar pouco mais de uma cesta básica com o salário mínimo.

Apesar do aumento de 5,12% do preço da cesta de 2010 para 2011, houve um aumento de 6,8% do salário mínimo brasileiro no período, o que aumentou o poder de compra do salário, para a aquisição da cesta, voltando-se ao patamar de 2009 (1,13 cestas com um salário). Em dezembro de 2011, com os R\$ 545,00, comprava-se a cesta e sobravam R\$ 61,63.

Tabela 3. Salário mínimo x Preço da cesta básica em Bebedouro, 2005-2011

	Salário mínimo brasileiro	Cesta básica Bebedouro	Cestas por salário
Dezembro/05	300,00	320,90	0,93
Dezembro/06	350,00	323,08	1,08
Dezembro/07	380,00	345,74	1,10

Dezembro/08	415,00	425,23	0,97
Dezembro/09	465,00	410,69	1,13
Dezembro/10	510,00	459,81	1,11
Dezembro/11	545,00	483,37	1,13

A Tabela 4 mostra as variações de preços divididas por categorias. A grande responsável pelo aumento do Índice foi a categoria Alimentos. Dos R\$ 23,56 de aumento, R\$ 17,91 vieram de reajustes de alimentos. A categoria Higiene teve pequena redução e Limpeza teve também aumento significativo.

Tabela 4. Índice UNIFAFIBE, variações do preço por categorias de produtos - 2011

Categoria	Preço dez-10	Preço dez-11	Variação %	Variação R\$
Alimentos	371,59	389,50	4,82	17,91
Higiene	45,76	44,98	- 1,70	- 0,78
Limpeza	42,46	48,89	15,14	6,43
TOTAL	459,81	483,37	5,12	23,56

Em 2011, dos 41 produtos da cesta, 30 tiveram aumento e 11 tiveram redução de preço. As Tabelas 5 e 6 mostram as maiores altas e as maiores quedas no período, em porcentagem, em pontos percentuais e em reais.

A diferença entre porcentagem e pontos percentuais deve-se ao seguinte: nem sempre o produto que tem o maior aumento percentual é o que mais influencia no aumento da cesta, uma vez que este produto pode ter uma importância pequena no custo da cesta. Por exemplo, a cebola subiu 59,05%, porém, multiplicando esse aumento pela importância (peso) deste produto na cesta, constata-se que ela influenciou em 0,41 pontos percentuais no aumento do Índice. Já o leite longa vida teve aumento menor (14,36%), mas impactou mais no Índice (1,19 pontos percentuais).

Tabela 5. Maiores aumentos de preço, 2011

Produto	Variação (%)	Contribuição (pp)	Dez/10 (R\$)	Dez/11 (R\$)	Variação (R\$)
Leite LV	14,36	1,19	1,95	2,23	0,28
Tomate	96,80	1,18	1,25	2,46	1,21
Refrigerante	12,24	0,76	2,94	3,30	0,36
Salsicha	34,70	0,59	4,87	6,56	1,69
Cebola	59,05	0,41	1,05	1,67	0,62

Carne 1ª	4,74	0,38	16,25	17,02	0,77
Café	15,16	0,36	4,88	5,62	0,74

Tabela 6. Maiores reduções de preço, 2011

Produto	Varição (%)	Contribuição (pp)	Dez/10 (R\$)	Dez/11 (R\$)	Varição (R\$)
Arroz	- 13,44	- 0,92	9,97	8,63	- 1,34
Papel higiênico	- 16,86	- 0,41	2,55	2,12	- 0,43
Sabonete	- 15,74	- 0,30	1,08	0,91	- 0,17
Carne 2ª	- 2,66	- 0,28	9,40	9,15	- 0,25
Feijão	- 6,39	- 0,22	3,91	3,66	- 0,25
Frango	- 9,63	- 0,21	4,05	3,66	- 0,39
Batata	- 12,88	- 0,17	1,63	1,42	- 0,21

Gráfico 2. Evolução dos preços da cesta básica, Bebedouro, 2006-2011

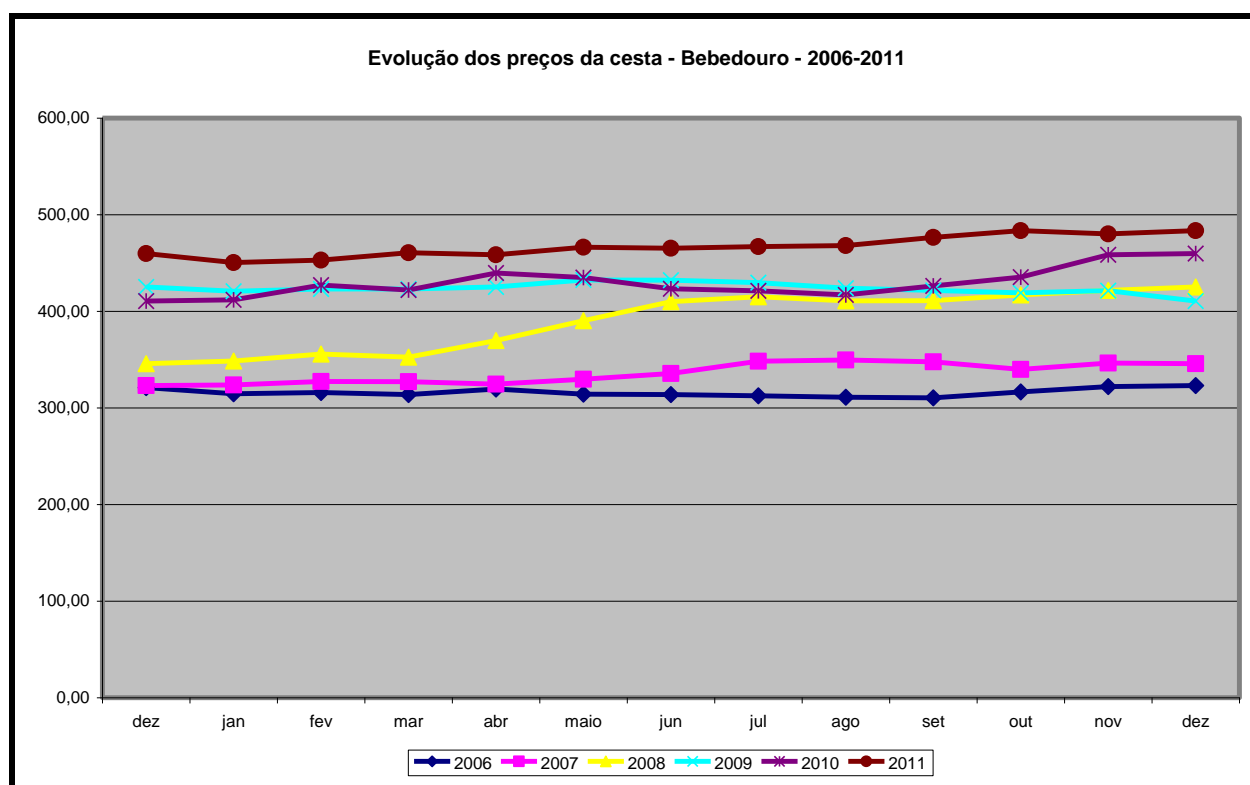

O que é o Índice UNIFAFIBE

O Índice UNIFAFIBE do custo da cesta básica de Bebedouro é um projeto de pesquisa e de extensão à comunidade, desenvolvido por docentes e alunos do Centro Universitário UNIFAFIBE. O Índice mede, mensalmente, a variação dos preços de 41 produtos que compõem uma cesta básica típica consumida pela população de Bebedouro. A cesta básica padrão considerada para o Índice representa o consumo médio de uma família de 4 pessoas, cuja renda mensal varia entre zero e 10 salários mínimos. Os produtos da cesta básica foram determinados a partir de uma Pesquisa de Orçamento Familiar (POF) que identificou os hábitos de consumo da população do Município.

Os produtos da cesta estão distribuídos em 3 categorias: 27 itens de alimentação (arroz, feijão, carne, óleo, leite, açúcar, etc.), 6 itens de higiene pessoal (creme dental, sabonete, papel higiênico, etc.) e 8 itens de limpeza (sabão, detergente, etc.).

Para identificar a variação dos preços dos produtos, sete supermercados são visitados quinzenalmente, e são coletados os preços de várias marcas de cada produto. O número total de coletas de preços necessárias para a elaboração do Índice é de 3.304 (118 marcas, coletadas duas vezes num mês e duas vezes no outro mês, em sete supermercados). Os supermercados visitados são: Iquegami, Sesé, Laranjão, Remar, Compre Bem, Savegnago e União.

Além de divulgar a variação do custo da cesta básica para famílias com renda entre zero e 10 salários, o Índice UNIFAFIBE complementa a análise divulgando também a variação do custo da cesta para as famílias com renda de zero a 2 salários, mais de 2 a 5 salários, e mais de 5 a 10 salários mínimos.

Como os preços médios em reais são calculados pela média aritmética das coletas feitas em cada mês, é normal que eles não coincidam exatamente com a variação dos preços em porcentagem, que é calculada pela média geométrica das coletas.

Centro Universitário UNIFAFIBE	
Contato	Índice UNIFAFIBE
<p>Rua Prof. Orlando França de Carvalho, 325 CEP: 14701-070 Bebedouro-SP Telefones: (17) 3344-7100; (16) 9141-1557 Site: www.unifafibe.com.br E-Mail: julio@asbyte.com.br</p>	<p>Responsável: Prof. Ms. Julio Cesar Bellingieri Apoio técnico: Prof. Dr. Claudio de Souza Miranda (FEA-RP / USP) Equipe de alunos: Priscila Rodrigues Canevarolo, Denise Pereira Pinto, Rodrigo Morilo, Mariana de Almeida Silva Perri, Isabela Maria Felipe Garcia, Jussara Benedito Teixeira, Natali da Silva Bolpeti, Mariane de Fátima Guirardelli, Carlos Henrique Ficco.</p>